OBEC

OSELCE

KRAJ PLZEŇSKÝ

OKRES PLZEŇ - JIH

I.
ÚZEMNÍ PLÁN OSELCE

(B) GRAFICKÁ ČÁST

ZÁKLADNÍ ČLENĚNÍ ÚZEMÍ
1 : 5 000

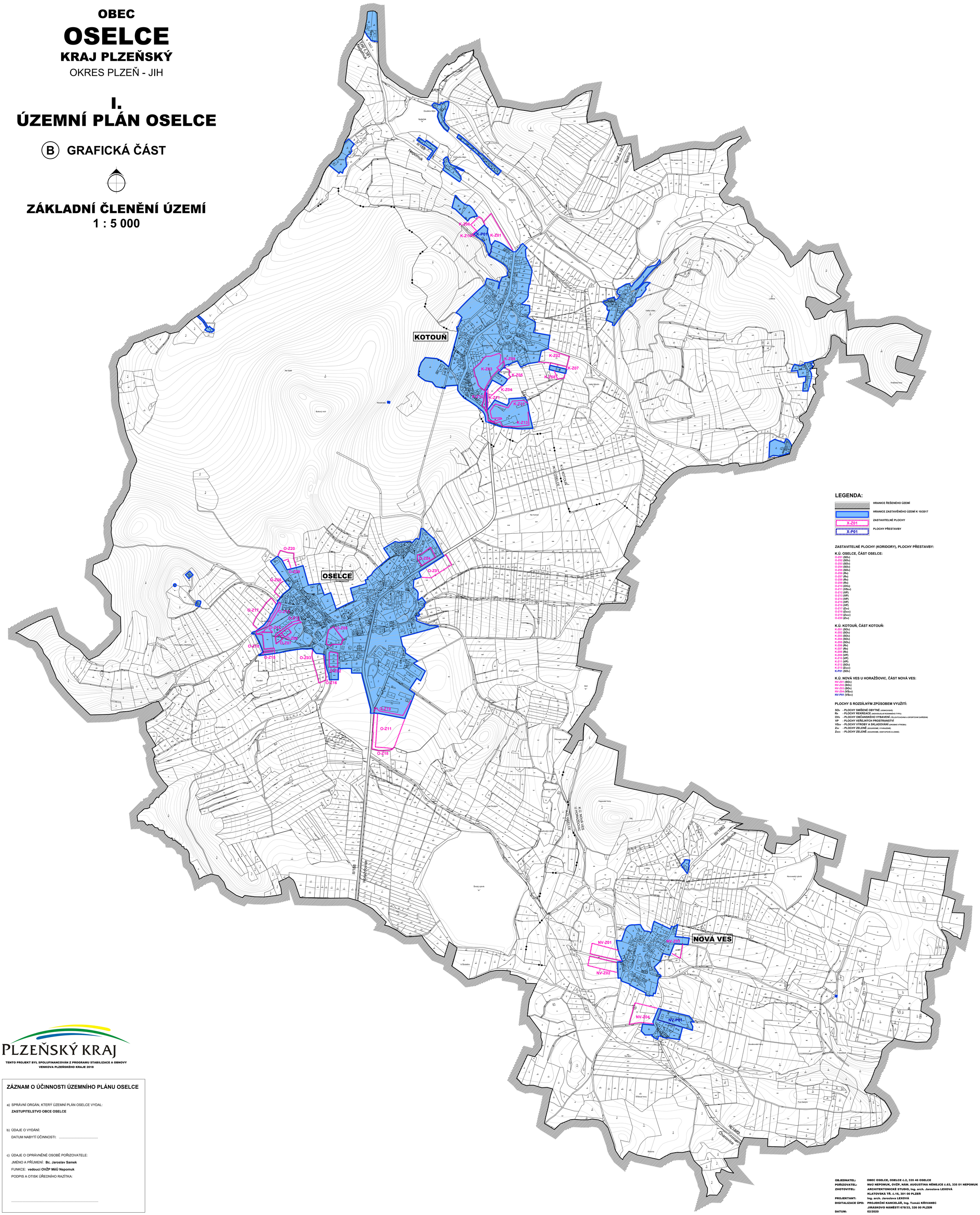

LEGENDA:

- HRANICE ŘEŠENÉHO ÚZEMÍ
- HRANICE ZASTAVĚNÉHO ÚZEMÍ K 10/2017
- X-Z01 — ZASTAVITELNÉ PLOCHY
- X-P01 — PLOCHY PŘESTAVBY

ZASTAVITELNÉ PLOCHY (KORIDORY), PLOCHY PŘESTAVBY:

K.Ú. OSELCE, ČÁST OSELCE:

O-Z01 (SOv)
O-Z02 (SOv)
O-Z03 (SOv)
O-Z04 (SOv)
O-Z05 (SOv)
O-Z06 (Rx)
O-Z07 (Rx)
O-Z08 (Rx)
O-Z09 (Rx)
O-Z10 (OVs)
O-Z11 (VSov)
O-Z12 (VP)
O-Z13 (VP)
O-Z14 (VP)
O-Z15 (VP)
O-Z16 (VP)
O-Z17 (Zsv)
O-Z18 (Zsoc)
O-Z19 (Zsoc)
O-Z20 (Zsv)

K.Ú. KOTOUŇ, ČÁST KOTOUŇ:

K-Z01 (SOv)
K-Z02 (SOv)
K-Z03 (SOv)
K-Z04 (SOv)
K-Z05 (SOv)
K-Z06 (Rx)
K-Z07 (Rx)
K-Z08 (Rx)
K-Z09 (VP)
K-Z10 (VP)
K-Z11 (VP)
K-Z12 (SOv)
K-Z13 (Zsoc)
K-P01 (SOv)

K.Ú. NOVÁ VES U HORAŽĎOVIC, ČÁST NOVÁ VES:

NV-Z01 (SOv)
NV-Z02 (SOv)
NV-Z03 (SOv)
NV-Z04 (VSov)
NV-P01 (VSov)

PLOCHY S ROZDÍLNÝM ZPŮSOBEM VYUŽITÍ:

SOv - PLOCHY SMÍŠENÉ OBYTNÉ (VENKOVSKÉ)
Rx - PLOCHY REKREACE (INDIVIDUÁLNÍ ROZPTÝLENÉ TYPU)
OVs - PLOCHY OBČANSKÉHO VYBAVENÍ (TELOVÝCHOVNA A SPORTOVNÍ ZAŘÍZENÍ)
VP - PLOCHY VEŘEJNÝCH PROSTRANSTVÍ
VSov - PLOCHY VÝROBY A SKLADOVÁNÍ (DROBNÁ VÝROBA)
Zsv - PLOCHY ZELENĚ (SOUKROMÉ, VYHRAZENÉ)
Zsoc - PLOCHY ZELENĚ (SOUKROMÉ, OCHRANNÉ)

PLZEŇSKÝ KRAJ

TENTO PROJEKT BYL SPOLUFINANCOVÁN Z PROGRAMU STABILIZACE A OBNOVY VENKOVA PLZEŇSKÉHO KRAJE 2018

ZÁZNAM O ÚČINNOSTI ÚZEMNÍHO PLÁNU OSELCE

a) SPRÁVNÍ ORGÁN, KTERÝ ÚZEMNÍ PLÁN OSELCE VYDAL:
ZASTUPITELSTVO OBCE OSELCE

b) ÚDAJE O VYDÁNÍ:
DATUM NABYTÍ ÚČINNOSTI: .....

c) ÚDAJE O OPRÁVNĚNÉ OSOBĚ POŘIZOVATELE:
JMÉNO A PŘÍJMENÍ: **Bc. Jaroslav Samek**
FUNKCE: **vedoucí OVŽP MěÚ Nepomuk**
PODPIS A OTISK ÚŘEDNÍHO RAZÍTKA:

.....

OBJEDNATEL:	OBEC OSELCE, OSELCE č.2, 335 46 OSELCE
POŘIZOVATEL:	MěÚ NEPOMUK, OVŽP, NÁM. AUGUSTINA NĚMEJCE č.63, 335 01 NEPOMUK
ZHOTOVITEL:	ARCHITEKTONICKÉ STUDIO, Ing. arch. Jaroslava LEXOVÁ KLATOVSKÁ TŘ. č.16, 301 00 PLZEŇ
PROJEKTANT:	Ing. arch. Jaroslava LEXOVÁ
DIGITALIZACE ÚPD:	PROJEKČNÍ KANCELÁŘ, Ing. Tomáš KŘIVANEC JIRÁSKOVO NÁMĚSTÍ 678/33, 326 00 PLZEŇ
DATUM:	02/2020